Sample form for Indian eVisa

(https://indianvisaonline.gov.in/evisa)

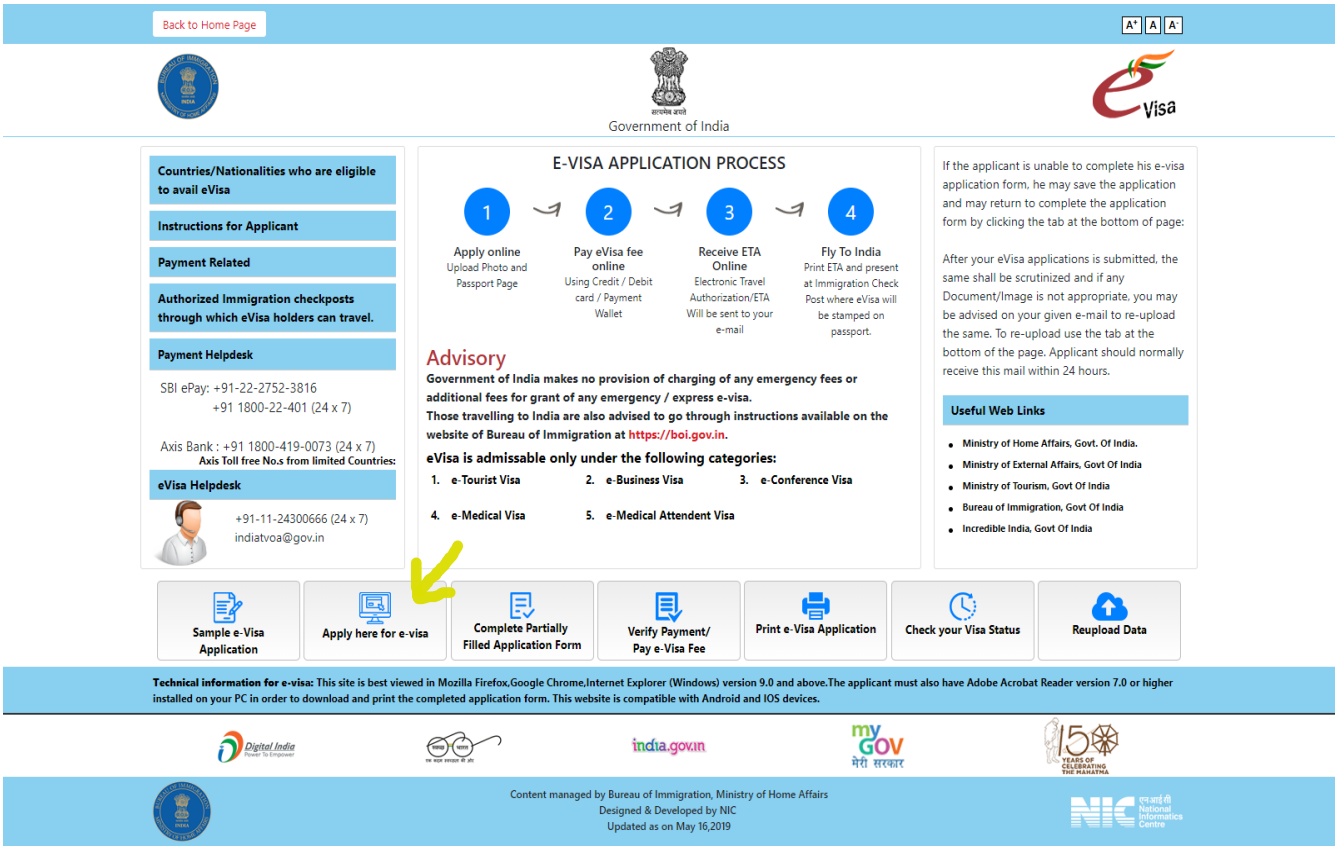

Hinweise bevor du startest

Vorlage erstellen - bereite dich anhand dieses Formulars vor

Erstelle dir ein Dokument (Word oder ähnliches) und schreibe alle benötigten Textangaben vor (dein Name, deine Adresse, alle Angaben die du benötigst).
Aus eigener Erfahrung wissen wir, dass je schneller du die Daten einträgst, desto weniger Probleme gibt es mit Browser-Abbrüchen (siehe unten). Arbeite zügig, aber konzentriert. Du kannst nachher nochmal kontrollieren, ob alles richtig ist (vor allem auch das Yes bei pakistanischer Familienhintergrund (siehe unten).

Browser/Abbrüche: da die Stabilität des Browsers von verschiedenen Faktoren abhängt (Aktualität und Einstellung, Virenscanner, etc.): falls Chrome nicht funktionieren sollte, probiere Firefox oder auch Microsoft Edge, nutzt evtl. einen anderen Computer oder gehe zu einer anderen Uhrzeit nochmal rein. Chrome ist zwar die allgemeine Empfehlung, scheint aber nicht bei jedem gleich gut zu funktionieren.
Leider ist der indische Server nicht sehr stabil, es empfiehlt sich, den Antrag zügig zu bearbeiten und keine Pausen zu machen, sonst kann sein, dass alle Angaben seit dem letzten Speichern weg sind.

Pakistanischer Familienhintergrund
Wenn du das eVisa erneut öffnest, kommt es häufig vor, dass das Kreuz bei "Pakistanischer Familienhintergrund" automatisch auf Yes umspringt.
Das wäre sehr ungünstig für die Genehmigung deines Visa.
Achte also bitte darauf, dass es nicht auf „Yes“ umspringt/umgesprungen ist bevor du es abschickst.

Schlechte Übermittlung von de.-Adressen an den Support
Bitte verwende nach Möglichkeit KEINE E-Mail-Adresse mit .de Endung, diese werden oft geblockt und auch nicht an bzw. vom Support bei Rückfragen übermittelt!
Gmail, Yahoo, Outlook.com funktionieren erfahrungsgemäß gut.

1) Application Registration first page



e-Visa Application

Passport Type* — Select Passport Type — Ordinary Passport

Nationality* — Select Nationality — Deine Nationalität

Port Of Arrival* — Select Port Of Arrival — Ankunftsflughafen (entsprechend deines Flugplans)

Date of Birth* — (DD/MM/YYYY) Dein Geburtsdatum

Email ID* — Deine E-Mail-Adresse (achte auf korrekte Schreibweise!!)

Re-enter Email ID* — Deine E-Mail-Adresse (bitte nochmal eingeben, nicht kopieren!)

Expected Date of Arrival* — (DD/MM/YYYY) Ankunftsdatum (entsprechend deines Flugplans)

Visa Service*

- [X] eTOURIST VISA — kreuze an: eTourist Visa
- [ ] eMEDICAL VISA
- [ ] eBUSINESS VISA
- [ ] eCONFERENCE Visa
- [ ] eMEDICAL ATTENDANT VISA

2744b

Please enter above text* — gib den Text im Kästchen ein

[X] I have read the instructions ,I have all the required documents in scanned pdf format and photograph in jpg/jpeg format.

Continue — bitte kreuze an, dass du alle Dokumente als pdf und das Passfoto im jpg/jpeg Format vorliegen hast und die Instruktionen gelesen hast und klicke auf "Continue"

e-Visa Application

2) Application Registration second page



Applicant Details Form

Speichern und weitermachen oder speichern und später weitermachen - am besten die Nummer gleich notieren

Save and Continue | Save and Temporarily Exit

Port of Arrival : Ankunftsflughafen (entsprechend deines Reiseplans)

Data saved Successfully.Please note down the Temporary Application ID : 5X3AX948J264TGF Bitte notiere DEINE Nummer (dies hier ist eine Musternummer)

Applicant= Antragsteller

Applicant Details

Surname (exactly as in your Passport)	Dein Familienname GENAU wie im Reisepass]: Bitte Umlaute ausschreiben (Ä=AE, Ö=OE, Ü=UE)	Surname/Family Name (exactly as in Passport)
Given Name/s (exactly as in your Passport)*	Dein Vorname GENAU wie im Reisepass]: Bitte Umlaute ausschreiben (Ä=AE, Ö=OE, Ü=UE)	Given Name/s (exactly as in Passport). Visa may not be granted if name in passport and application do not match.
Have you ever changed your name? If yes, click the box	and give details.	If You have ever changed your Name Please tell us.
Gender*	Select gender — Dein Geschlecht	Gender
Date of Birth*	01/05/2019 — Geburtsdatum wie im Pass (TT/MM/JJJJ), z.B. 30/04/1984	Date of Birth as in Passport in DD/MM/YYYY format
Town/City of birth*	Geburtsort	Province/Town/City of birth
Country of birth*	Select Country — Geburtsland	Country of birth
Citizenship/National Id No.*	Siehe Hinweise auf unser Website: für Deutschland NA	If not applicable Please Type NA
Religion*	Select Religion — Religion	If Others .Please specify
Visible identification marks*	sichtbare, unveränderliche Erkennungsmerkmale (Narbe, etc.)	Visible identification marks
Educational Qualification *	Select Education — Ausbildung	Educational Qualification
Nationality *	XGERMANY — Deine Nationalität	Nationality
Did you acquire Nationality by birth or by naturalization? *	Select .. Hast du deine Nationalität durch Geburt oder durch Einbürgerung erhalten (Ehe, Antrag, langer Aufenthalt?	Did you acquire Nationality by birth or by naturalization?

HINWEIS: Hat sich dein Name schon einmal geändert (Heirat/ Adoption, etc.) Wenn ja, bitte (x) ankreuzen und Details angeben (Geburtsname)

Have you lived for at least two years in the country where you are applying visa? ○ Yes ○ No — Haben Sie seit mindestens zwei Jahren in dem Land gelebt, in dem Sie das Visum beantragen? Erläuterung: lebst du länger als zwei Jahren in Deutschland?

Passport Details

Passport Number *	Reisepass-Nummer	Applicant's Passport Number
Place of Issue *	Ausstellungsort Reisepass	Place of Issue
Date of Issue *	Ausstellungsdatum Reisepass	In DD/MM/YYYY format
Date of Expiry *	bis wann ist der Reisepass gültig	In DD/MM/YYYY format.Minimum Six Months Validity is Required from journey date.

Any other valid Passport/Identity Certificate(IC) held, ○ Yes ○ No — If Yes Please give Details

Country of Issue *	Select Country	Country of Issue
Passport/IC No. *		Passport No
Date of Issue *		Date of Issue (In DD/MM/YYYY format)
Place of Issue *		Place of Issue
Nationality mentioned therein *	Select Nationality	Nationality described therein

* Mandatory Fields

Save and Continue | Save and Temporarily Exit

3) Application Registration third page

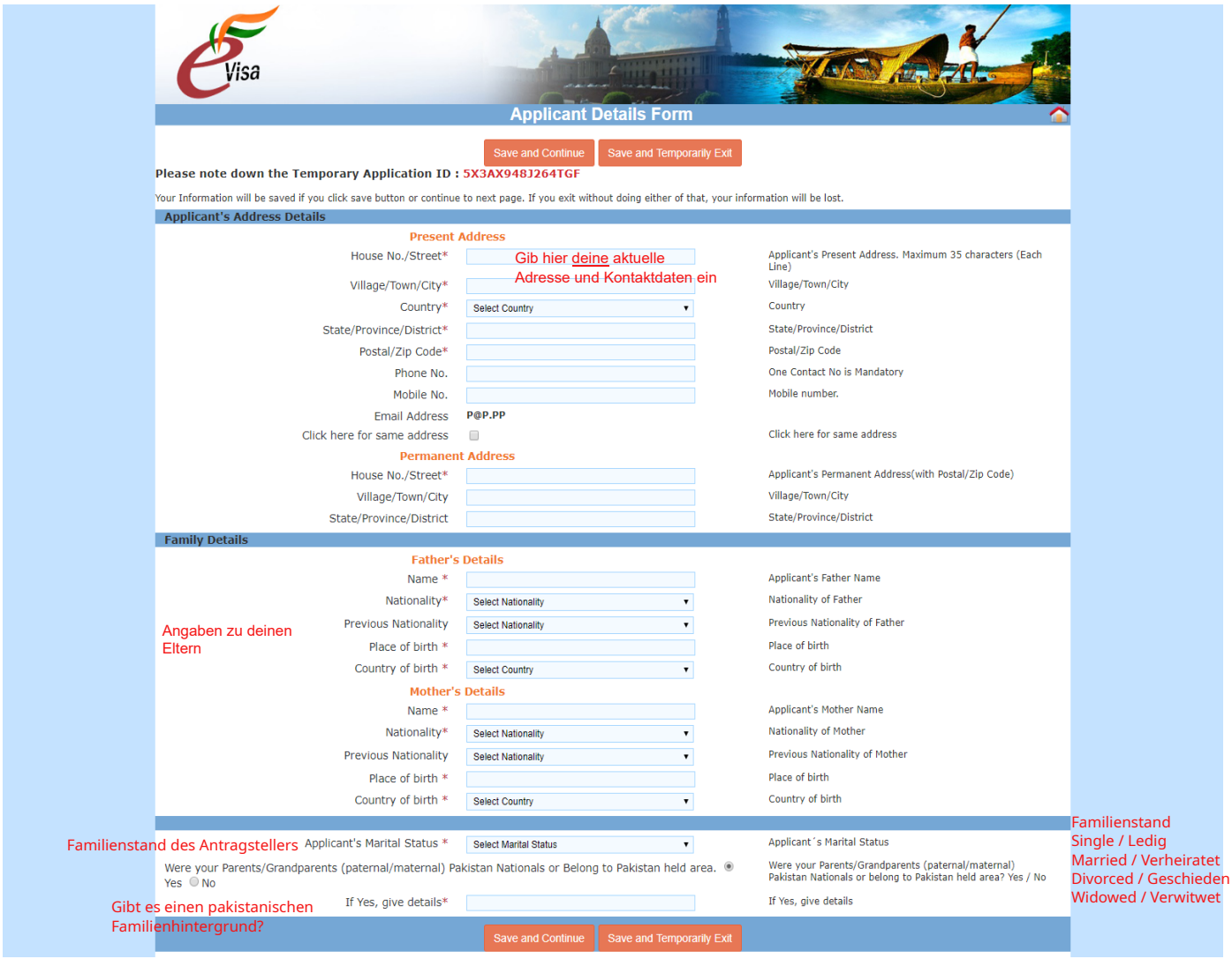

Bitte kontrolliere deine Angaben (Pakistanischer Hintergrund) nochmal, ab und zu springt die Angabe auf "Yes" - was ungünstig für die Genehmigung des Visa wäre.

4) Application Registration fourth page



Visa Details Form

Save and Continue | Save and Temporarily Exit

Please note down the Temporary Application ID : 5X3AX948J264TGF

Your Information will be saved if you click save button or continue to next page. If you exit without doing either of that, your information will be lost.

Details of Visa Sought

Type of Visa *	e-Visa	
Visa Service*	eTOURIST VISA	
Places to be visited*	Besuchte Orte: Chennai, Mahabalipuram, Tiruchirappalli, Kumbakonam	If you intend to visit Protected/Restricted/Cantonment areas, you would require prior permission from the Civil Authority.Please visit this website.
Places to be visited line 2		
Have you booked any room in Hotel/Resort etc. through any Tour Operator?	Yes ○ No ● X	
Duration of Visa*	365 days 365 Tage	Duration of visa is 365 days from date of arrival
No. of Entries *	Multiple Multiple	No of Entries
Port of Arrival in India *	XXXXXXXXXXX Ankunftsflughafen	Port of arrival in India
Expected Port of Exit from India	Select exit point Abflugflughafen	Expected Port of Exit from India

Reisespezifische Angabe- bitte prüfe zur Sicherheit die Reisebeschreibung

Bitte Ankunfts- und Abflugflughafen entsprechend deines Flugplans

Previous Visa/Currently valid Visa Details

Have you ever visited India before?*	Yes ● / No ○	If Yes Please give Details
Address*	Angaben zum letzten Indienbesuch (wenn ja)	Enter the address of stay during your last visit
Cities previously visited in India*		Cities in India visited (comma separated)
Last Indian Visa No/Currently valid Indian Visa No.*		Last Indian Visa no / Currently valid Visa no
Type of Visa*	Select visa type	Type of Visa
Place of Issue*		Place of Issue
Date of Issue*		Date of Issue in (DD/MM/YYYY) format
Has permission to visit or to extend stay in India previously been refused?	● Yes ○ No	Refuse Details Yes /No
If so, when and by whom (Mention Control No. and date also)*		If so, when and by whom (mention Control no and date)

Other Information

Countries Visited in Last 10 years	Select countries.. In welchen Ländern warst du in den letzten 10 Jahren	If information furnished is found to be incorrect at the time of entry or anytime during stay in India, you will be refused entry.

SAARC Country Visit Details

Have you visited SAARC countries (except your own country) during last 3 years?	○ Yes ○ No	Have you visited "South Asian Association for Regional Cooperation" (SAARC) countries (except your own country) during last 3 years? Yes /No

Reference

Reisespezifische Angabe- bitte prüfe zur Sicherheit die Reisebeschreibung

Reference Name in India*	Radisson Blu Resort, Temple Bay	Reference Name and Address in India
Address*	57 Kovalam Road, Mahabalipuram, Kanchipuram District, Tamil Nadu 603104, India	Diese Adresse des Hotels wird für dein e-Arrival Formular kurz vor Abflug nochmal benötigt.
Phone*	Phone: +91 80 6221 0102	Phone no
Reference Name in GERMANY*	XXXXX	Please mention one contact details in Home Country to be contacted in case of emergency
Address*	Germany Dein Ansprechpartner in Deutschland für Notfälle	
Phone*		Phone no

Save and Continue | Save and Temporarily Exit

5) Application Registration fifth page

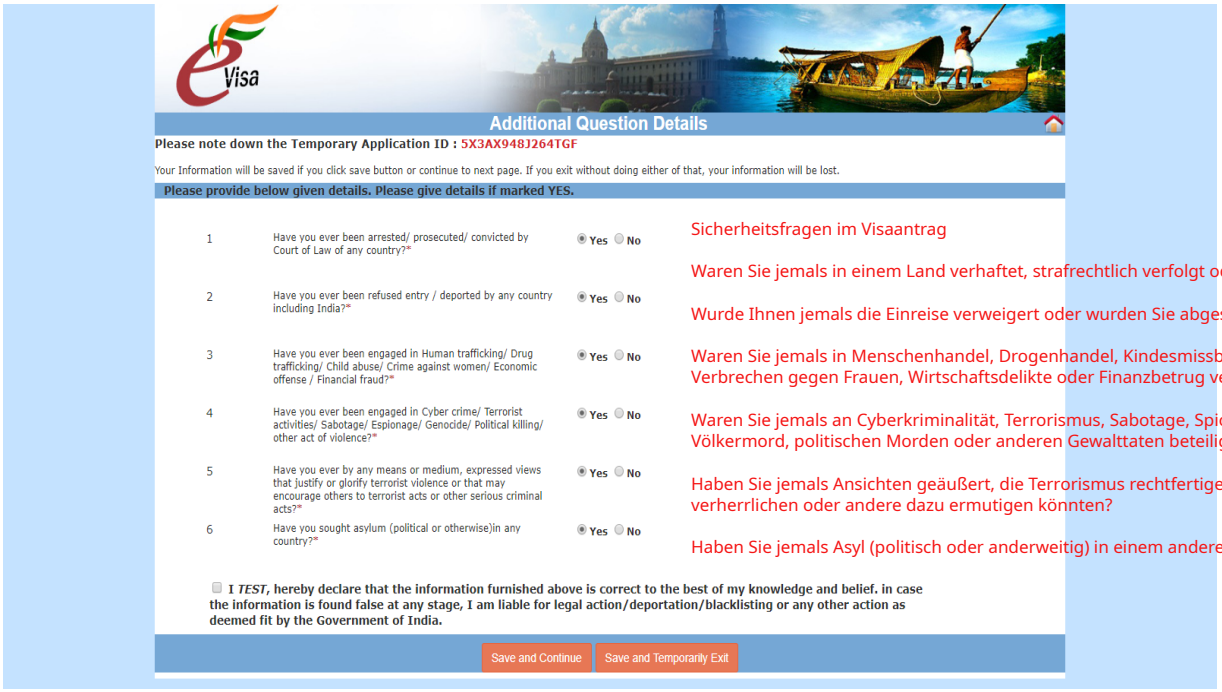

Sicherheitsfragen im Visaantrag

Waren Sie jemals in einem Land verhaftet, strafrechtlich verfolgt oder verurteilt?

Wurde Ihnen jemals die Einreise verweigert oder wurden Sie abgeschoben (auch aus Indien

Waren Sie jemals in Menschenhandel, Drogenhandel, Kindesmissbrauch, Verbrechen gegen Frauen, Wirtschaftsdelikte oder Finanzbetrug verwickelt?

Waren Sie jemals an Cyberkriminalität, Terrorismus, Sabotage, Spionage, Völkermord, politischen Morden oder anderen Gewalttaten beteiligt?

Haben Sie jemals Ansichten geäußert, die Terrorismus rechtfertigen, verherrlichen oder andere dazu ermutigen könnten?

Haben Sie jemals Asyl (politisch oder anderweitig) in einem anderen Land beantragt?

6) Application Registration sixth page



7) Application Registration seventh page

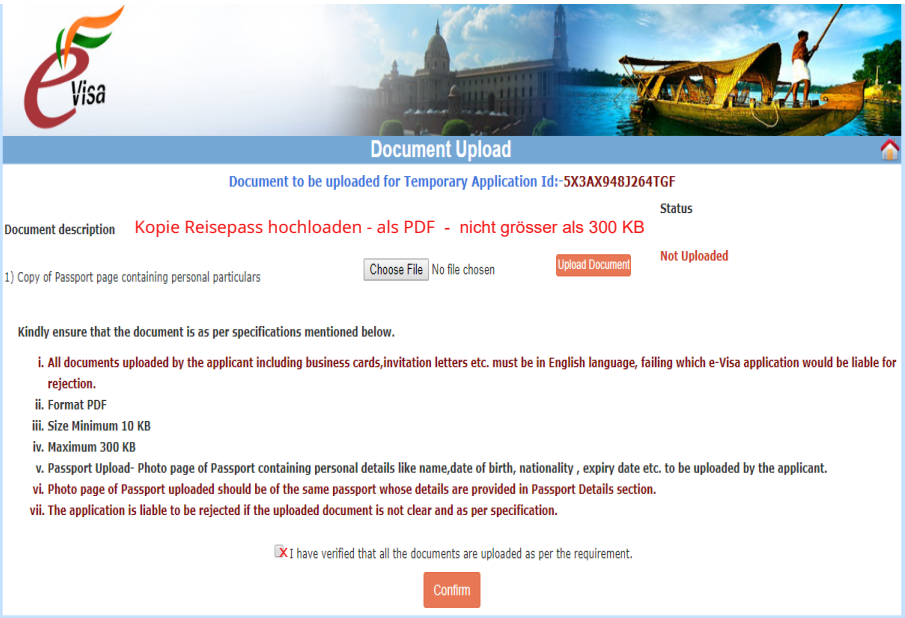

Wichtiger Hinweis: du erhältst deine eVisa-Genehmigung als E-Mail - bitte folge danach der Anleitung und erstelle auf der Seite der Botschaft das PDF und schicke es per E-Mail an uns und drucke es für deine Unterlagen aus.

8) Application Registration eighth page (Verification)

Beispiel/Muster der Zusammenfassung
(Musterformular Botschaft - bitte nicht die Daten übernehmen)



Confirm Details

The applicant is requested to verify the particulars filled in the application Form.The applicant may face legal action(including refusal to enter India or deportation) in case of provision of wrong information.

Please verify your Registration Details. If all details are correct please Press "Verified and Continue".
For any corrections press "Modify/Edit"

Please note down the Temporary Application ID: **5X3AX948J264TGF**

Applicant Details

Surname (as shown in your Passport)		Surname/Family Name (As in Passport)
Given Name/s (Complete as in Passport)*	TEST	Given Name/s (As in Passport)
Have you ever changed your name? *	NO	
Gender*	FEMALE	Gender
Date of Birth*	**01/05/2019**	Date of Birth as in Passport in DD/MM/YYYY format
Town/City of birth*	KDJ	Province/Town/City of birth
Country of birth*	ALAND ISLANDS	Country of birth
Citizenship/National Id No.*	LDFKJLK	If not applicable Please Type NA
Religion*	BUDDHISM	If Others .Please specify
Visible identification marks*	DKJFHKJ	Visible identification marks
Educational Qualification *	GRADUATE	Educational Qualification
Nationality *	**ALBANIA**	Nationality
Did you acquire Nationality by birth or by naturalization? *	BY BIRTH	Did you acquire Nationality by birth or by naturalization?

Have you lived for at least two years in the country where you are applying visa? NO

Passport Details

Passport Number *	TEST	Applicant's Passport Number
Place of Issue *	HDFG	Place of Issue
Date of Issue *	21/05/2019	In DD/MM/YYYY format
Date of Expiry *	06/05/2037	In DD/MM/YYYY format

Any other valid Passport/Identity Certificate(IC) held, NO

Applicant's Address Details

House No./Street*	SDFHKH	Applicant's Present Address. Maximum 35 characters (Each Line)
Village/Town/City*	KGDKFG	Village/Town/City
State/Province/District*	KJHDKFH	State/Province/District
Postal/Zip Code	KJHDK	Postal/Zip Code
Country*	KAZAKHSTAN	Country
Phone No.	8868768	One Contact No is Mandatory
Mobile No.		Mobile Number
Email Address	**P@P.PP**	Email Address

Permanent Address

House No./Street*	KFHGJKH	Applicant's Permanent Address(with Postal/Zip Code)
Village/Town/City		Village/Town/City
State/Province/District		State/Province/District

Family Details

Father's Details

Name *	KDFGKJH	Applicant's Father Name
Nationality*	KAZAKHSTAN	Father's Nationality
Previous Nationality		Previous Nationality of Father
Place of birth *	JKGJG	Place of birth
Country of birth *	JAMAICA	Country of birth

Mother's Details

Name *	FGHGFHG	Applicant's Mother Name
Nationality*	YEMEN	Mother's Nationality
Previous Nationality	VANUATU	Previous Nationality of Mother
Place of birth *	MMB	Place of birth
Country of birth *	MADAGASCAR	Country of birth

Applicant's Marital Status *	SINGLE	Applicant´s Marital Status

Were your Grandfather/ Grandmother (paternal/maternal) Pakistan Nationals or Belong to Pakistan held area. NO

Were your Grandfather / Grandmother (paternal/maternal) Pakistan Nationals or belong to Pakistan held area? Yes / No

Details of Visa Sought

Visa Type*	**e-Visa**
Visa Service*	**eTOURIST VISA**
Places to be visited 1*	DKJHGKJ
Places to be visited 2	kjdhf
Have you booked any room in Hotel/Resort etc. through any Tour Operator?	NO
Duration of Visa*	**365 Days**
No. of Entries *	**Multiple**
Purpose of Visit*	**RECREATION/SIGHT-SEEING**
Expected Date journey *	18/06/2019
Port of Arrival in India *	**AHMEDABAD AIRPORT**
Port of Exit from India	**JAIPUR AIRPORT**

Previous Visa/Currently valid Visa Details

Have you ever visited India before?*	NO	If Yes Please give Details

Has permission to visit or to extend stay in India previously been refused? No

Other Information

Countries Visited in Last 10 years

SAARC Country Visit Details

Have you visited SAARC countries (except your own country) during last 3 years? No

Reference

Reference Name in India*	DGHD	Reference Name and Address in India
Address*	JHDG	
Phone*	457876587	Phone no
Reference Name in ALBANIA*	JHFJJ	Reference Name and Address in ALBANIA
Address*	JHJHKJKJ	
Phone*	87578598	Phone no

Verified and Continue | Modify

9) Application Registration ninth page



**** End of sample form ****